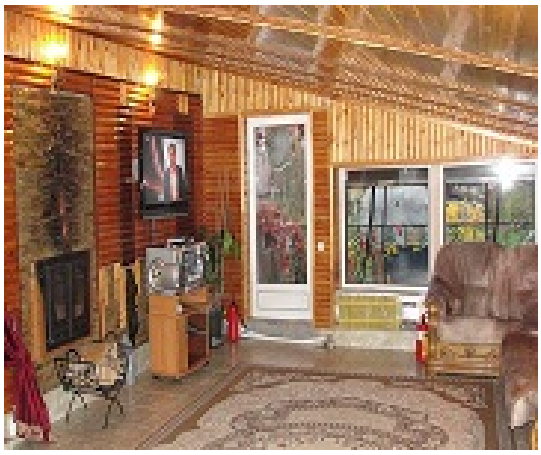

По разным обстоятельствам многие семьи обращаются в дома для людей преклонного возраста. Но государственные учреждения принимают в большинстве случаев только одиноких пенсионеров. В этой ситуации оптимальное решение - это дом престарелых в Балашихе. Жители Московской области по достоинству оценят условия проживания и бережный уход со стороны персонала.

О пансионате в Балашихе

В этом пансионате за каждым человеком пожилого возраста будет ухаживать высококвалифицированный персонал. Подобное учреждение станет оптимальным вариантом для инвалидов и людей, которые по тем или иным причинам не могут сами за собой ухаживать. Сегодня дома престарелых в московской области пользуются большой популярностью и высоким доверием со стороны граждан.

Описание условий проживания в частных пансионатах в Балашихе

Говоря об условиях проживания в частных пансионатах, можно утверждать, что они практически всегда лучше, чем в госучреждениях. Каждый желающий, посетив дом престарелых
, увидит насколько отличаются условия проживания. Частные пансионаты предоставляют исключительно уютные, чистые и светлые апартаменты. Нет ни одной заселенной комнаты, где требовался бы ремонт. Ремонтные работы в случае необходимости проводятся незамедлительно. Для проведения интересного досуга пансионаты оборудованы специальными комнатами со столиками. Здесь постояльцы пьют чай и мило общаются, одновременно наслаждаясь просмотром телевизора. Что же касается ухода, то грамотная и обученная
сиделка для пожилого человека
всегда окажет должный присмотр. Особое внимание оказывают тяжело больным. За каждым жителем закреплена медсестра, сиделка.

Обязанности персонала в доме престарелых:

- следят за своевременным приемом лекарств;
- оказывают помощь в передвижении;
- внимательно следят за личной гигиеной;
- осуществляют своевременную смену постельного и нижнего белья.

Услуги в частных пансионатах в Балашихе

Помимо заботы, комфортных условий проживания и надлежащего ухода постояльцы дома престарелых в московской области имеют возможность воспользоваться другими услугами. Сотрудники ухаживают за лежачими пациентами, а также за людьми, которые имеют психические отклонения. Персонал поможет приобрести нужные продукты и другие вещи для пенсионеров.

Преимущества частных домов престарелых и домов для инвалидов

Помимо вышеперечисленного дом престарелых в этом городе имеет и другие преимущества. Например, родственникам нужно будет заплатить лишь за проживание и медуход. Нет необходимости в никаких дополнительных взносах. Что же касается стоимости проживания, то она одновременно является доступной и полностью оправдает все ожидания по качеству предоставляемых услуг. В частности, стоит упомянуть о том, что сиделка для пожилого человека непременно поспособствует созданию условий для благополучного проживания.

Качество услуг в пансионатах в Балашихе характеризуется:

- занятостью и интересным времяпровождением каждого постояльца;
- предоставлением скидок на заселение;
- каждому поступившему будет оказана высококвалифицированная помощь по созданной программе реабилитации.

Как добраться до пансионата?

Балашиха является достаточно крупным городом, расположенным неподалеку от Москвы. Такое удачное расположение и наличие транспортного сообщения Москва-Балашиха способствует быстрому и легкому переезду.

До Балашихи можно добраться:

- со станции «Щелковская» - на автобусах 338, 338А, 395, 447 и на маршрутных такси (МТ) - 102, 300, 338, 338 А, 395, 396;
- со станции «Партизанская» и «Измайловская» - на автобусе 337 и на МТ 385;
- со станции «Выхино» - на МТ 193В;
- со станции «Новогиреево» - на МТ 108, 110, 193, 385;
- со станции «Шоссе Энтузиастов» - на МТ 291;
- со станции «Перово» - МТ 473.

В заключении следует добавить, что сиделка для пожилого человека совместно с уютным жильем создают доброжелательную атмосферу для проживания. Именно поэтому рекомендуются частные пансионаты в Балашихе. Наши пожилые родственники достойны самого лучшего и все это им могут предоставить частные дома для инвалидов и пенсионеров, которые бережно относятся к каждому постояльцу и внимательно следят за тем, чтобы никто ни в чем не нуждался.